



FEDERAZIONE ITALIANA  
SPORT INVERNALI

**COPIA CONFORME  
ALL'ORIGINALE**

# CERTIFICATO DI OMOLOGAZIONE NAZIONALE

LA PISTA: "CRISTELIN 1" – VAL DI ZOLDO –VE

(NOME PISTA – LOCALITA' - COMITATO REGIONALE)

È OMOLOGATA PER LA SEGUENTE SPECIALITÀ

Pista per (disciplina)	SL	SL	
Validità Maschile/Femminile	M <input checked="" type="checkbox"/> F <input checked="" type="checkbox"/>	M <input checked="" type="checkbox"/> F <input checked="" type="checkbox"/>	
Quota partenza (m.s.l.m.)	1740	1726	
Quota arrivo (m.s.l.m.)	1606	1606	
Dislivello (m)	134	120	
Lunghezza (m)	521	495	
Larghezza minima (m)	55	55	
Larghezza massima (m)	90	90	
<u>IDONEA PER LE CATEGORIE:</u>			
SUPER BABY/BABY		X	
CUCCIOLI		X	
RAGAZZI	X	X	
ALLIEVI	X	X	
ASPIRANTI	X	X	
JUNIORES	X	X	
SENIORES	X	X	
MASTER	X	X	

LA PISTA CORRISPONDE ALLE NORME R.T.F.

Omologatore: Jacopo DAMIAN

NUMERO OMOLOGAZIONE: **22/017/VE/A** (ex 19/225/VE/A) SCADENZA: 1 novembre 2029

**PRESCRIZIONI DI SICUREZZA:** Per quanto riguarda il rispetto delle norme di sicurezza, in occasione di disputa di manifestazioni inserite nel Calendario Nazionale o Regionale, resta confermato l'obbligo di attenersi alle disposizioni previste nella documentazione del Certificato di Omologazione (Verbale d'Ispezione, prot. FISI n. 19 del 5.01.2022), nonché alle eventuali ulteriori disposizioni della Giuria di volta in volta designata per i singoli eventi.

Milano, 5 gennaio 2022

Presidente FISI  
Flavio Roda



<b>Riservato FIS</b>
Protocollo N° <u>19</u>
Data: <u>5.1.2022</u>

**FEDERAZIONE ITALIANA SPORT INVERNALI**  
**COMMISSIONE OMOLOGAZIONE PISTE**  
**Verbale Ispezione Piste Sci Alpino**

1. Ispettore:  Data incarico:  N. protocollo incarico:
2. Località:  Provincia:
- CR:  Nome della pista:
3. Ente gestore richiedente:
- Indirizzo:
- Tel:  Fax:  Email:
4. Già omologata da:  N. precedente omologazione:

Pista per (inserire disciplina GS, SL, SG o DH):	SL		SL_1					
	M <input checked="" type="checkbox"/>	L <input checked="" type="checkbox"/>	M <input checked="" type="checkbox"/>	L <input checked="" type="checkbox"/>	M <input type="checkbox"/>	L <input type="checkbox"/>	M <input type="checkbox"/>	L <input type="checkbox"/>
Quota partenza (m):	1740 m		1726 m					
Quota arrivo (m):	1606 m		1606 m					
Dislivello (m):	134 m		120 m					
Sviluppo in lunghezza (m):	521 m		495 m					
Larghezza minima (m):	55 m		55 m					
Larghezza massima (m):	90 m		90 m					
Pendenza media %:	31,13%		31,13%					
Pendenza massima %:	50,68%		50,68%					
Pendenza minima %:	11,58%		11,58%					
Orientamento partenza/arrivo:	Est-est		Est-est					
Idonea per Cat. SuperB./Baby	<input type="checkbox"/>		<input checked="" type="checkbox"/>		<input type="checkbox"/>		<input type="checkbox"/>	
Idonea per Cat. Cuccioli	<input type="checkbox"/>		<input checked="" type="checkbox"/>		<input type="checkbox"/>		<input type="checkbox"/>	
Idonea per Cat. Ragazzi	<input checked="" type="checkbox"/>		<input checked="" type="checkbox"/>		<input type="checkbox"/>		<input type="checkbox"/>	
Idonea per Cat. Allievi	<input checked="" type="checkbox"/>		<input checked="" type="checkbox"/>		<input type="checkbox"/>		<input type="checkbox"/>	
Idonea per Cat. Aspiranti	<input checked="" type="checkbox"/>		<input checked="" type="checkbox"/>		<input type="checkbox"/>		<input type="checkbox"/>	
Idonea per Cat. Juniores	<input checked="" type="checkbox"/>		<input checked="" type="checkbox"/>		<input type="checkbox"/>		<input type="checkbox"/>	
Idonea per Cat. Seniores	<input checked="" type="checkbox"/>		<input checked="" type="checkbox"/>		<input type="checkbox"/>		<input type="checkbox"/>	
Idonea per Cat. Master	<input checked="" type="checkbox"/>		<input checked="" type="checkbox"/>		<input type="checkbox"/>		<input type="checkbox"/>	

6. TRATTI CON LARGHEZZA INFERIORE AL MINIMO INDICATO SU R.T.F.:

Quota inizio	Quota fine	Sviluppo lunghezza	Larghezza minima	Note

7. In base ai parametri tecnici di cui alla tabella 5. ed ai tratti con larghezza inferiore al minimo da R.T.F. di cui al punto 6. la pista risulta omologabile:

SI

NO

8. Se la pista non risulta omologabile indicare per quale motivo e gli eventuali interventi che consentirebbero di rivalutare l'omologabilità della pista (passare quindi a data e firma del verbale, omettendo i punti da 9. a 18.)  
 - Se la pista è omologabile lasciare questo campo vuoto (passare al punto 9.):

--

9. Possibilità di irrigazione: SI:  NO:  Innevamento programmato: SI:  NO:

10. Protezioni necessarie lungo la pista:

<p>L'accesso e la separazione della pista devono essere delimitati tramite reti TIPO „B“ dalle coordinate di partenza a quelle di arrivo: [ Sx orografiche]                  da SX N46 22.855 E12 05.657 m.s.l.m. 1738 a N46 22.954 E12 06.039 m.s.l.m. 1606</p> <p>RETI TIPO „B“ (unica fila)                  1-a Dx da N46 22.855 E12 05.657 m.s.l.m. 1738 a N46 22.884 E12 05.743 m.s.l.m. 1709 ( almeno a 3m dalla scarpata)                  2-a Dx da N46 22.884 E12 05.743 m.s.l.m. 1709 a N46 22.906 E12 05.791m.s.l.m. 1690 (escludendo l'ingresso alla pista Ex-Snowpark e escludendo i pali dell'illuminazione limitrofi)                  3- a Dx da N46 22.906 E12 05.791m.s.l.m. 1690 a N46 22.954 E12 06.039 m.s.l.m. 1606 (almeno 3 m dai pali di illuminazione notturna)</p> <p>MATERASSI:                  - a protezione di elementi fissi (pali illuminazione notturna e colonnine di innevamento)                  - a protezione del cannone fissi a bordo pista (DX)</p>
--

11. Area di arrivo/i:

Larghezza	Lunghezza	Tipo protezioni	Note
50	50	<p>RETE TIPO „B“                      Disposta in prossimità dell'arrivo a protezione della zona di frenata per una profondità di circa 50 m in modo da formare un semicerchio attorno alla linea di arrivo con possibilità di uscita degli atleti. che si trova approssimativamente: N46 22.954 E12 06.039 m.s.l.m. 1606</p> <p>MATERASSI                      - a protezione di elementi fissi e mobili in zona di arrivo (attrezzature traguardo e cabina cronometraggio ecc.)</p>	<p>Lasciare unospazio libero laterale di circa 4 m per consentire il passaggio dei servizi di gara e di soccorso.La zona d arresto e traguardo ha l'attraversamento del flusso degli sciatori provenienti dalla pista "Cristelin 1" e diretti verso la seggiovia pertanto va adeguatamente protetta e verificata con il giudice di gara</p>

**NB: LA GIURIA PUÒ RICHIEDERE PROTEZIONI AGGIUNTIVE A QUELLE PRESCRITTE SUL PRESENTE VERBALE IN CONSIDERAZIONE DELLE CONDIZIONI DELLA NEVE, DELLA TRACCIATURA, DELLA VISIBILITÀ, DELLA CATEGORIA DEGLI ATLETI IN GARA E DEL LIVELLO AGONISTICO DELLA COMPETIZIONE.**

12. Modalità di evacuazione della pista in caso di incidente:

Esclusivamente lungo la pista medesima

Lungo altra/e pista/e (indicare il/i nome/i) :

Pista foppe o pista cristelin 2
---------------------------------

13. Possibilità di atterraggio dell'elicottero di soccorso:

Atterraggio di prossimità nelle coordinate: N46 22.982 E12 06.037
---

14. Località ospedale più vicino:

Agordo
--------

km distanza dalla pista

28 KM
-------

15. Sistemi di comunicazione partenza/arrivo e collegamenti elettrici:

<input checked="" type="checkbox"/> Radio	N. radio disponibili:6	
<input checked="" type="checkbox"/> Linea dedicata per comunicazioni in cuffia		
<input type="checkbox"/> Ponte radio fisso		
<input checked="" type="checkbox"/> Cavi dati interrati	N. coppie:6	N. Derivazioni:
<input checked="" type="checkbox"/> Cavi dati aerei	N. coppie:3	N. Derivazioni:
<input checked="" type="checkbox"/> Alimentazione elettrica	Tensione: <input checked="" type="checkbox"/> 220 V <input checked="" type="checkbox"/> 380 V	

16. Impianti di risalita a servizio della pista:

Nome impianto	Tipologia	N. Posti	Portata oraria	Note
Pian del crep	Cabinovia ad ammsamento automatico	12	3200 p/h	
Seggiovia Cristelin	Seggiovia ad ammorsamento fisso	2	1200 p/h	

17. Persone presenti all'ispezione oltre all'omologatore:

Cognome e nome	Mansione	N. cellulare	Email	Note
Fabio Filippi	Direttore piste	320 060 6036	amministrazione@valdizoldofunvie.com	
Enrico Lisetto	Vice direttore piste	N.P.	N.P.	

18. Morfologia e caratteristiche del terreno:

Prato regolarmente falciato, con piccole presenze rocciose, Terreno regolare e ben compatto. Non vi sono zone di palude.

19. Osservazioni generali e conclusioni:

La pista all'ispezione risulta in buono stato di mantenimento.

Data sopralluogo:

04/01/2022

Data verbale:

05/01/2022

L'Ente Gestore (\*):



L'omologatore:

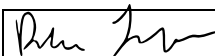

(\* ) L'Ente Gestore sottoscrive il presente verbale per presa visione e accettazione delle prescrizioni inserite



LEGENDA	
RETE A	— (red line)
RETE B	— (blue line)
RETE C-FILACCIA	— (green dashed line)
RETE B/C	— (yellow dashed line)
RETE TRIANGOLARE	▲ (blue triangle)
MATERASSO	▭ (cyan rectangle)
MATERASSO AD ARIA	▭ (light blue rectangle)
POZZETTI INNEVAMENTO	● (pink circle)
PALI IMPIANTO/LUCE	◆ (black diamond)

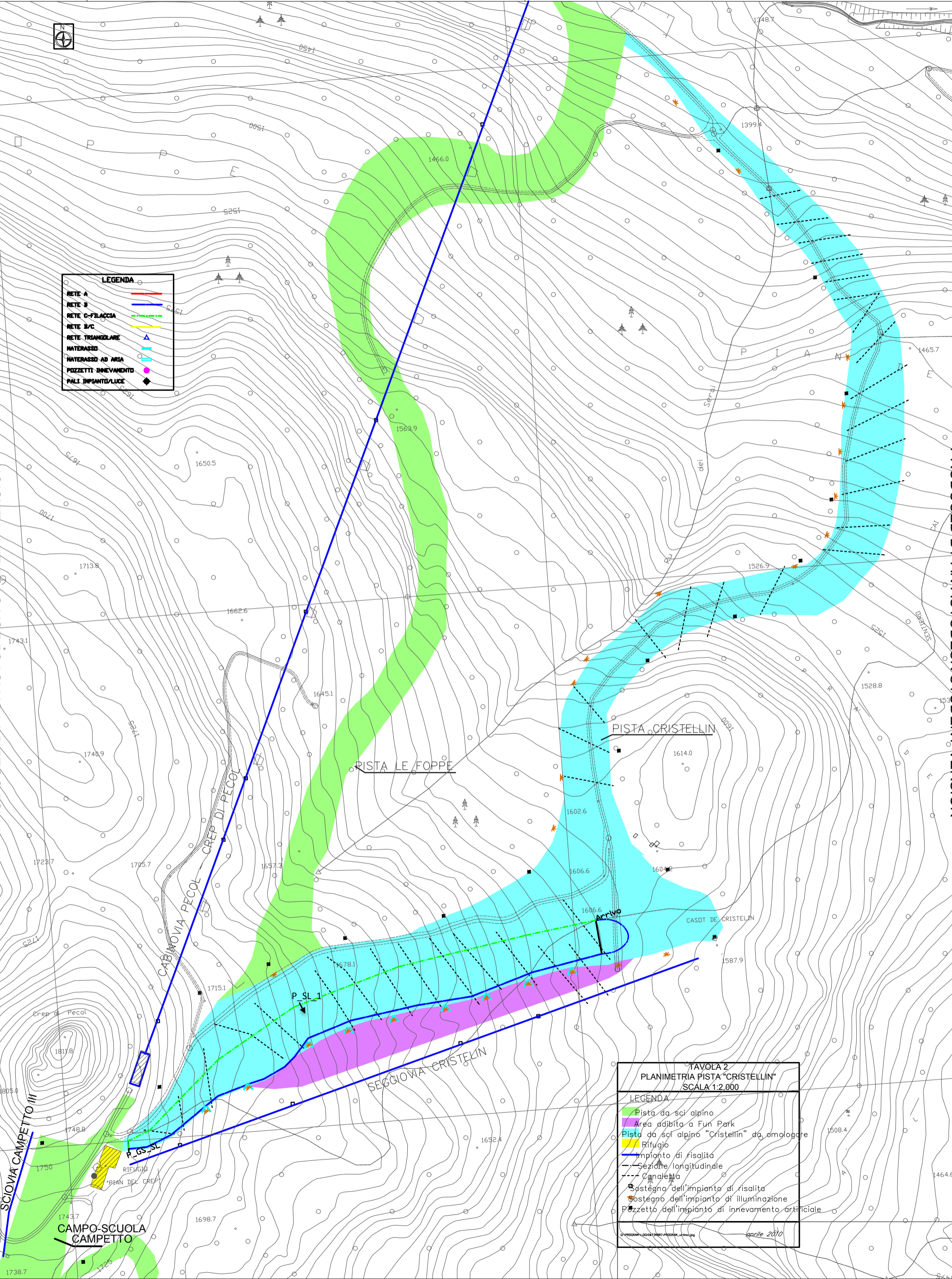

**TAVOLA 2**  
**PLANIMETRIA PISTA "CRISTELLIN"**  
**SCALA 1:2.000**

LEGENDA	
▭ (green)	Pista da sci alpino
▭ (purple)	Area adibita a Fun Park
▭ (cyan)	Pista da sci alpino "Cristellin" da omologare
▭ (yellow)	Rifugio
— (blue)	Impianto di risalita
— (dashed)	Sezione longitudinale
— (dotted)	Canaletta
◆ (black)	Sostegno dell'impianto di risalita
● (orange)	Sostegno dell'impianto di illuminazione
● (pink)	Pozzetto dell'impianto di innevamento artificiale

aprile 2010



TAVOLA 3  
 PROFILO LONGITUDINALE PISTA "CRISTELLINI"  
 SCALA 1:2.000

LEGENDA  
 Profilo longitudinale pista "Cristellini"

PROFILI LONGITUDINALE PISTA "CRISTELLINI" aprile 2010

Quota	Progressiva	Pendenza	Parziale
1745.97	0.00		
1745.87	10.00	-12.38	1350.00
1744.63	20.00	-20.78	
1742.55	30.00	-28.81	
1739.89	40.00	-16.94	
1736.16	50.00	-28.23	
1731.38	60.00	-16.26	
1729.91	70.00	-20.75	
1727.15	80.00	-15.61	
1725.06	90.00	-20.89	
1722.21	100.00	-28.48	
1720.07	110.00	-21.35	
1717.93	120.00	-21.38	
1715.80	130.00	-21.34	
1713.88	140.00	-19.19	
1711.81	150.00	-22.74	
1709.43	160.00	-21.79	
1707.43	170.00	-20.01	
1705.42	180.00	-20.13	
1702.36	190.00	-30.00	
1699.11	200.00	-32.50	
1696.10	210.00	-29.18	
1692.81	220.00	-33.77	
1689.33	230.00	-34.81	
1686.14	240.00	-31.82	
1682.93	250.00	-32.08	
1679.73	260.00	-29.48	
1677.00	270.00	-32.04	
1674.44	280.00	-27.24	
1671.66	290.00	-23.66	
1668.11	300.00	-21.54	
1664.05	310.00	-21.13	
1660.37	320.00	-20.94	
1656.97	330.00	-27.98	
1653.18	340.00	-29.85	
1649.66	350.00	-23.69	
1646.00	360.00	-33.25	
1642.50	370.00	-32.33	
1639.00	380.00	-33.29	
1635.50	390.00	-31.95	
1632.31	400.00	-33.34	
1628.38	410.00	-40.74	
1624.90	420.00	-36.25	
1621.28	430.00	-35.45	
1618.03	440.00	-28.78	
1614.64	450.00	-26.99	
1611.05	460.00	-24.45	
1607.46	470.00	-20.12	
1604.00	480.00	-19.19	
1600.00	490.00	-20.59	
1596.32	500.00	-19.25	
1592.94	510.00	-22.75	
1589.86	520.00	-23.62	
1586.00	530.00	-17.89	
1582.40	540.00	-11.26	
1579.00	550.00	-12.95	
1575.00	560.00	-10.80	
1571.36	570.00	-3.67	
1568.00	580.00	0.00	
1564.00	590.00	0.00	
1560.00	600.00	0.00	
1556.00	610.00	-11.00	
1552.00	620.00	-10.15	
1548.00	630.00	-10.26	
1544.00	640.00	-14.85	
1540.00	650.00	-15.09	
1536.00	660.00	-14.59	
1532.00	670.00	-17.13	
1528.00	680.00	-19.62	
1524.00	690.00	-20.51	
1520.00	700.00	-20.82	
1516.00	710.00	-20.71	
1512.00	720.00	-20.24	
1508.00	730.00	-26.24	
1504.00	740.00	-36.00	
1500.00	750.00	-42.91	
1496.00	760.00	-27.54	
1492.00	770.00	-25.12	
1488.00	780.00	-30.49	
1484.00	790.00	-23.97	
1480.00	800.00	-40.84	
1476.00	810.00	-30.38	
1472.00	820.00	-20.39	
1468.00	830.00	-22.00	
1464.00	840.00	-14.59	
1460.00	850.00	-19.34	
1456.00	860.00	-25.91	
1452.00	870.00	-16.13	
1448.00	880.00	-36.07	
1444.00	890.00	-40.98	
1440.00	900.00	-25.28	
1436.00	910.00	-29.56	
1432.00	920.00	-25.49	
1428.00	930.00	-19.77	
1424.00	940.00	-9.89	
1420.00	950.00	-7.84	
1416.00	960.00	-10.27	
1412.00	970.00	-13.17	
1408.00	980.00	-15.12	
1404.00	990.00	-15.93	
1400.00	1000.00	-16.74	
1396.00	1010.00	-32.16	
1392.00	1020.00	-38.27	
1388.00	1030.00	-35.78	
1384.00	1040.00	-31.06	
1380.00	1050.00	-30.33	
1376.00	1060.00	-30.47	
1372.00	1070.00	-36.11	
1368.00	1080.00	-35.63	
1364.00	1090.00	-31.09	
1360.00	1100.00	-25.28	
1356.00	1110.00	-25.05	
1352.00	1120.00	-21.70	
1348.00	1130.00	-23.31	
1344.00	1140.00	-18.35	
1340.00	1150.00	-15.02	
1336.00	1160.00	-44.92	
1332.00	1170.00	-51.96	
1328.00	1180.00	-25.54	
1324.00	1190.00	-44.13	
1320.00	1200.00	-27.62	
1316.00	1210.00	-41.00	
1312.00	1220.00	-44.92	
1308.00	1230.00	-41.00	
1304.00	1240.00	-51.96	
1300.00	1250.00	-33.43	
1296.00	1260.00	-47.74	
1292.00	1270.00	-44.13	
1288.00	1280.00	-32.63	
1284.00	1290.00	-27.62	
1280.00	1300.00	-44.92	
1276.00	1310.00	-41.00	
1272.00	1320.00	-44.92	
1268.00	1330.00	-51.96	
1264.00	1340.00	-33.43	
1260.00	1350.00	-36.58	
1256.00	1360.00	-37.98	
1252.00	1370.00	-35.38	
1248.00	1380.00	-32.58	
1244.00	1390.00	-16.26	
1240.00	1400.00	-16.26	
1236.00	1410.00	-16.26	
1232.00	1420.00	-16.26	
1228.00	1430.00	-16.26	
1224.00	1440.00	-16.26	
1220.00	1450.00	-16.26	
1216.00	1460.00	-16.26	
1212.00	1470.00	-16.26	
1208.00	1480.00	-16.26	
1204.00	1490.00	-16.26	
1200.00	1500.00	-16.26	
1196.00	1510.00	-16.26	
1192.00	1520.00	-16.26	
1188.00	1530.00	-16.26	
1184.00	1540.00	-16.26	
1180.00	1550.00	-16.26	
1176.00	1560.00	-16.26	
1172.00	1570.00	-16.26	
1168.00	1580.00	-16.26	
1164.00	1590.00	-16.26	
1160.00	1600.00	-16.26	
1156.00	1610.00	-16.26	
1152.00	1620.00	-16.26	
1148.00	1630.00	-16.26	
1144.00	1640.00	-16.26	
1140.00	1650.00	-16.26	
1136.00	1660.00	-16.26	
1132.00	1670.00	-16.26	
1128.00	1680.00	-16.26	
1124.00	1690.00	-16.26	
1120.00	1700.00	-16.26	
1116.00	1710.00	-16.26	
1112.00	1720.00	-16.26	
1108.00	1730.00	-16.26	
1104.00	1740.00	-16.26	
1100.00	1750.00	-16.26	
1096.00	1760.00	-16.26	
1092.00	1770.00	-16.26	
1088.00	1780.00	-16.26	
1084.00	1790.00	-16.26	
1080.00	1800.00	-16.26	
1076.00	1810.00	-16.26	
1072.00	1820.00	-16.26	
1068.00	1830.00	-16.26	
1064.00	1840.00	-16.26	
1060.00	1850.00	-16.26	
1056.00	1860.00	-16.26	
1052.00	1870.00	-16.26	
1048.00	1880.00	-16.26	
1044.00	1890.00	-16.26	
1040.00	1900.00	-16.26	
1036.00	1910.00	-16.26	
1032.00	1920.00	-16.26	
1028.00	1930.00	-16.26	
1024.00	1940.00	-16.26	
1020.00	1950.00	-16.26	
1016.00	1960.00	-16.26	
1012.00	1970.00	-16.26	
1008.00	1980.00	-16.26	
1004.00	1990.00	-16.26	
1000.00	2000.00	-16.26	

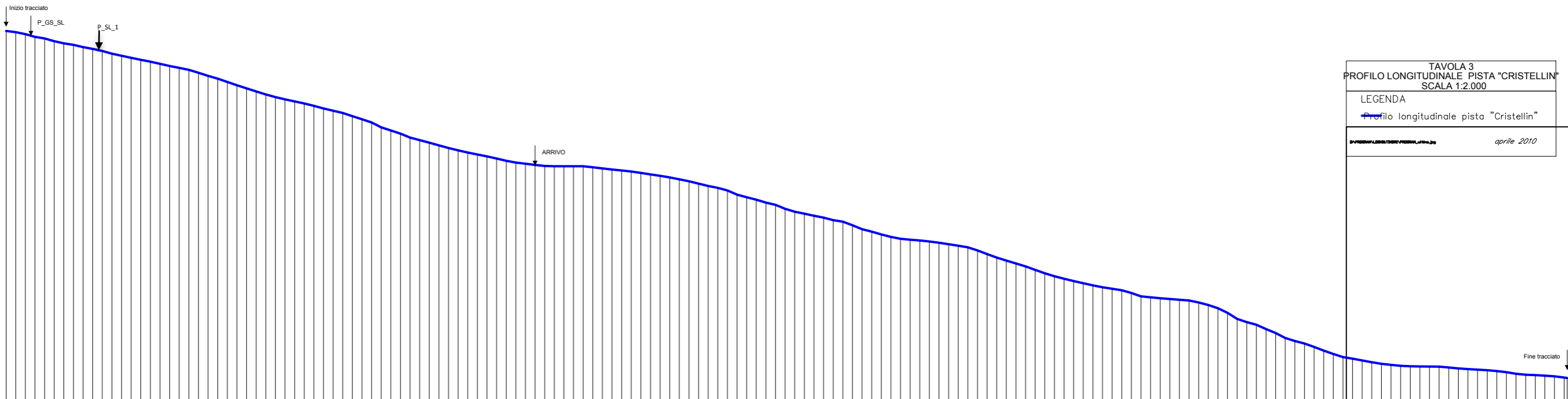



Pista Cristellin - Foto 1



**PROGRAM S.R.L.**  
[www.program-hiorse.com](http://www.program-hiorse.com)

*aprile 2010*